Aus is's mit mir

Zwiefacher

Griffschrift 3-Reihige — Volkweise

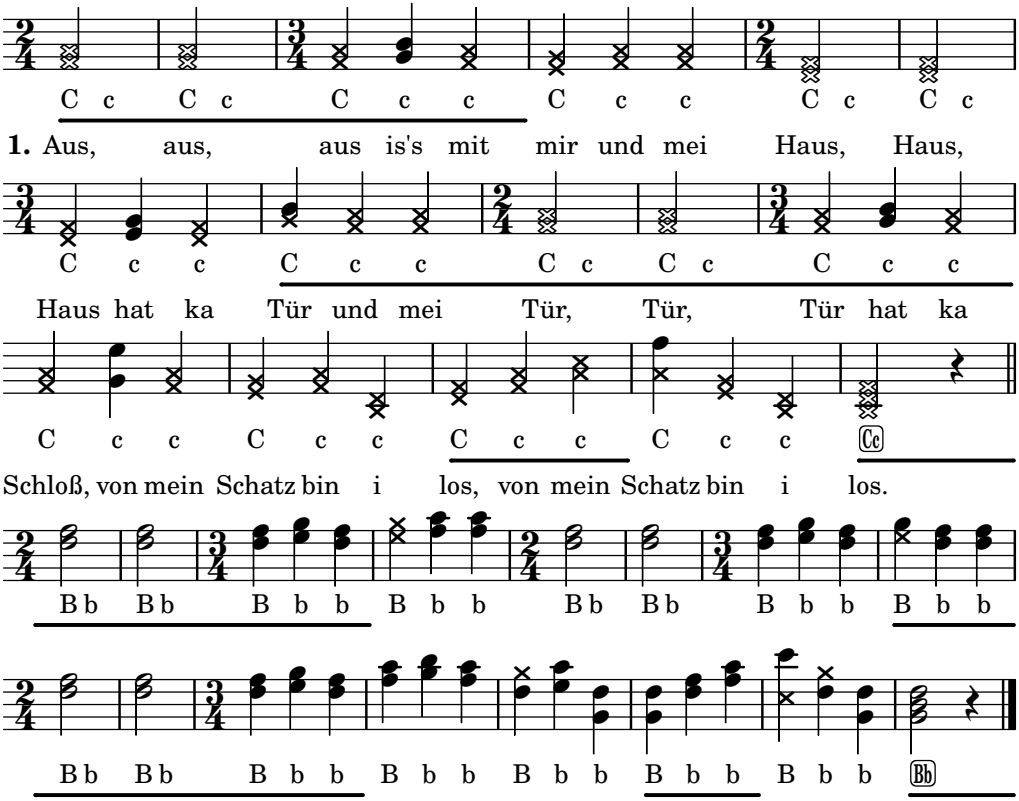

2. D'Mäus, d'Mäus, d'Mäus auf der Häferlstölln
habn, habn, habn halt net aber wölln;
d'Ra-, d'Ra-, d'Ratzn und Mäus tan uns
alles mit Fleiß, tan uns alles mit Fleiß.

3. Z'En-, z'En-, z'Enzersdorf bis auf Brunn
san, san, san d'Mentscha gar so dumm;
erst, erst erst wanns a Schneewerl schneibt,
werns a Weng gscheit, nacher werns a Weng gscheid.

4. Schneibts, schneibts, schneibts dann a Schneewerl her,
mag, mag, mag i di a net mehr,
weil, weil, weil jetzt bist gscheid als wia,
bleib net bei dir, na i bleib net bei dir.

CC BY SA
Georg Romstorfer, Hackergasse 3/10/6, 1100 Wien – steirischenoten.at
Engraved at 2025-01-08 with Lilypond 2.24.3 – lilypond.org